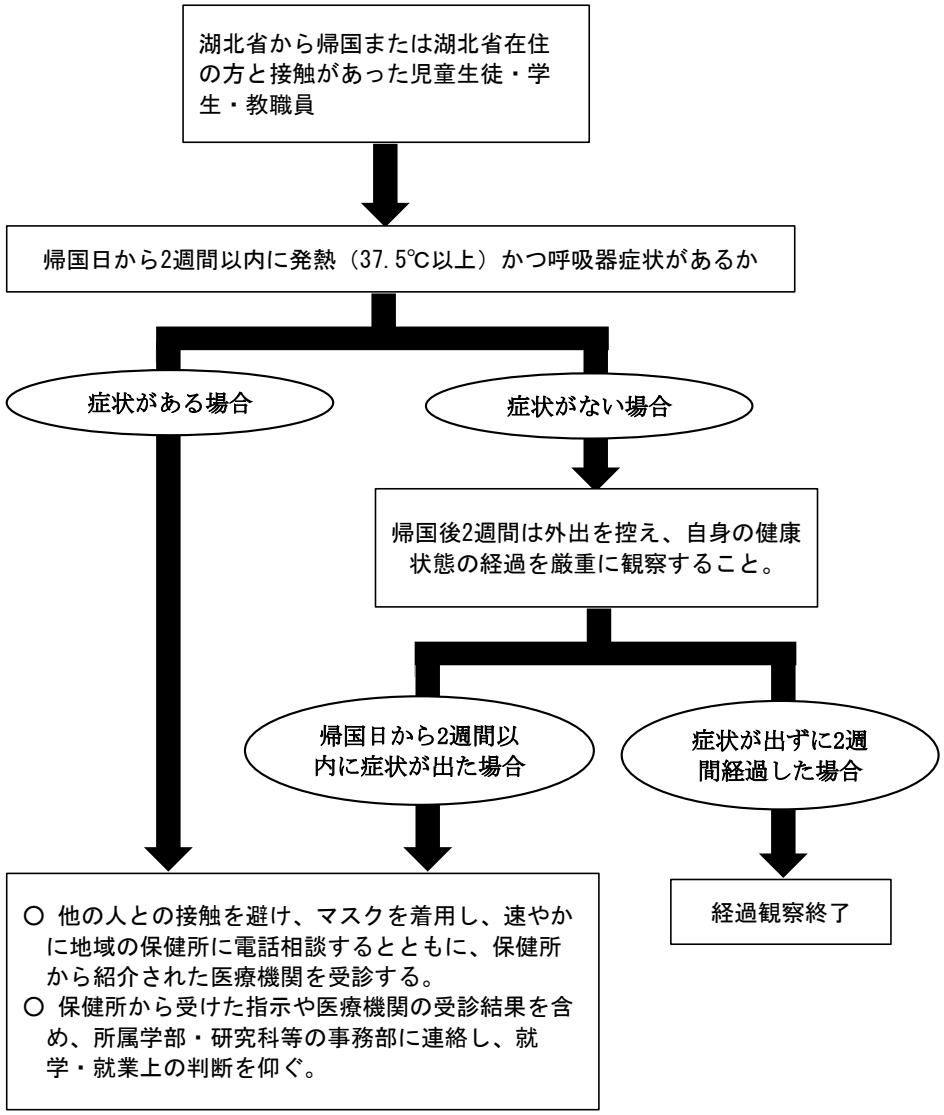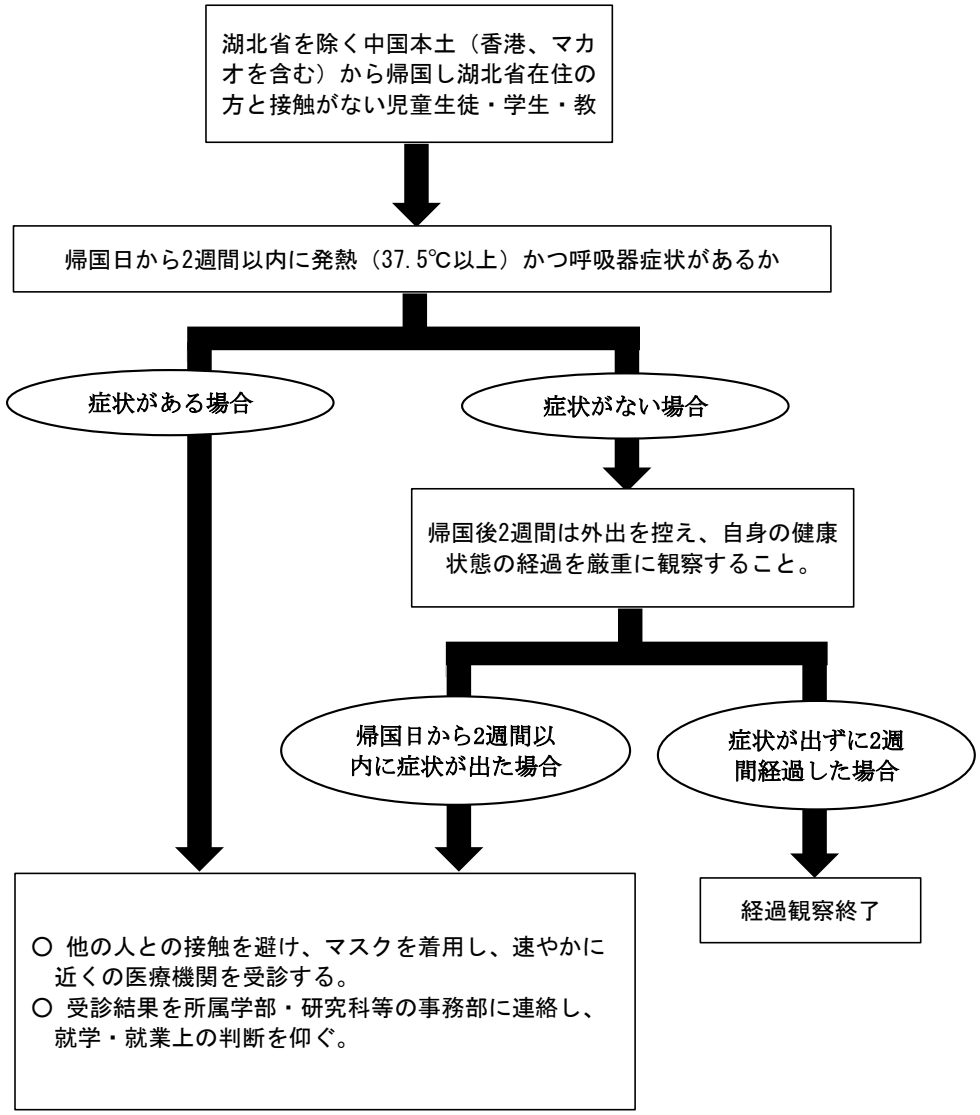中国本土（香港、マカオを含む）から帰国した児童生徒・学生・教職員への対応について（2月12日時点）